

REDE DE MÉDIA TENSÃO DO CE DE FORTIM

CRONOGRAMA FISICO

| ID | WBS | Modo de | Nome da tarefa | Duração | Início | Conclusão | Predecessoras | janeiro | fevereiro | março |
|----|----------|---------|--|--------------------|---------------------|---------------------|---------------|---------|-----------|-------|
| 1 | 1 | | RMT - COMPLEXO EÓLICO FORTIM | 242,13 dias | Seg 10/12/18 | Qua 31/07/19 | | | | |
| 2 | 1.1 | | GERAL | 219,63 dias | Seg 10/12/18 | Qua 10/07/19 | | | | |
| 3 | 1.1.1 | | Assinatura do Contrato / Reunião de Kickoff na sede da EDV | 0 dias | Seg 10/12/18 | Seg 10/12/18 | | | | |
| 4 | 1.1.2 | | Liberações das licenças Ambientais e dos Acessos para Início de RMT JANDAIA | 0 dias | Sex 15/02/19 | Sex 15/02/19 | | | | |
| 5 | 1.1.3 | | Liberações das licenças Ambientais e dos Acessos para Início de RMT SÃO CLEMENTE | 0 dias | Sex 15/03/19 | Sex 15/03/19 | | | | |
| 6 | 1.1.4 | | Liberações das licenças Ambientais e dos Acessos para Início de RMT NOSSA SENHORA DE FÁTIMA | 0 dias | Seg 15/04/19 | Seg 15/04/19 | | | | |
| 7 | 1.1.5 | | Liberações das licenças Ambientais e dos Acessos para Início de SÃO JANUÁRIO | 0 dias | Sáb 30/03/19 | Sáb 30/03/19 | | | | |
| 8 | 1.1.6 | | Liberações das licenças Ambientais e dos Acessos para Início de JANDAIA I | 0 dias | Seg 15/04/19 | Seg 15/04/19 | | | | |
| 9 | 1.1.7 | | Confirmação das coordenadas UTM de todos os aerogeradores, traçado dos acessos internos e externos e faixa de servidão licenciada pela EDV | 8 dias | Qua 12/12/18 | Qua 19/12/18 | | | | |
| 10 | 1.1.8 | | Confirmação da validade dos critérios de Projeto Básico | 9 dias | Seg 10/12/18 | Ter 18/12/18 | | | | |
| 11 | 1.1.9 | | Recebimento do projeto geométrico dos acessos georreferenciado em DWG | 27,5 dias | Qua 12/12/18 | Seg 07/01/19 | | | | |
| 12 | 1.1.9.1 | | PE Jandaia | 3 dias | Qua 12/12/18 | Sex 14/12/18 | | | | |
| 13 | 1.1.9.2 | | PE São Clemente | 10 dias | Qua 12/12/18 | Seg 24/12/18 | | | | |
| 14 | 1.1.9.3 | | PE N. S. de Fátima | 10 dias | Qua 12/12/18 | Seg 24/12/18 | | | | |
| 15 | 1.1.9.4 | | PE Jandaia I | 22 dias | Qua 12/12/18 | Seg 07/01/19 | | | | |
| 16 | 1.1.9.5 | | PE São Januário | 22 dias | Qua 12/12/18 | Seg 07/01/19 | | | | |
| 17 | 1.1.10 | | Disponibilização das Sondagens e Medição da Resistividade Elétrica | 30 dias | Qua 12/12/18 | Qua 09/01/19 | | | | |
| 18 | 1.1.10.1 | | PE Jandaia | 22 dias | Qua 12/12/18 | Qua 02/01/19 | | | | |
| 19 | 1.1.10.2 | | PE São Clemente | 22 dias | Qua 12/12/18 | Qua 02/01/19 | | | | |
| 20 | 1.1.10.3 | | PE N. S. de Fátima | 22 dias | Qua 12/12/18 | Qua 02/01/19 | | | | |
| 21 | 1.1.10.4 | | PE Jandaia I | 22 dias | Qua 12/12/18 | Qua 02/01/19 | | | | |
| 22 | 1.1.10.5 | | PE São Januário | 30 dias | Qua 12/12/18 | Qua 09/01/19 | | | | |
| 23 | 1.1.11 | | PROJETO EXECUTIVO | 73,63 dias | Qua 19/12/18 | Qui 28/02/19 | | | | |
| 24 | 1.1.11.1 | | Emissão do Mapa Chave para aprovação da EDV | 7 dias | Qua 19/12/18 | Qua 26/12/18 | | | | |
| 25 | 1.1.11.1 | | PE Jandaia | 7 dias | Qua 19/12/18 | Qua 26/12/18 | | | | |
| 26 | 1.1.11.1 | | PE São Clemente | 7 dias | Qua 19/12/18 | Qua 26/12/18 | | | | |
| 27 | 1.1.11.1 | | PE N. S. de Fátima | 7 dias | Qua 19/12/18 | Qua 26/12/18 | | | | |
| 28 | 1.1.11.1 | | PE Jandaia I | 7 dias | Qua 19/12/18 | Qua 26/12/18 | | | | |
| 29 | 1.1.11.1 | | PE São Januário | 7 dias | Qua 19/12/18 | Qua 26/12/18 | | | | |
| 30 | 1.1.11.2 | | Aprovação do Mapa Chave e liberação do início da topografia | 17 dias | Qua 26/12/18 | Sex 11/01/19 | | | | |
| 31 | 1.1.11.2 | | PE Jandaia | 8 dias | Qua 26/12/18 | Qui 03/01/19 | | | | |
| 32 | 1.1.11.2 | | PE São Clemente | 5 dias | Seg 07/01/19 | Sex 11/01/19 | | | | |
| 33 | 1.1.11.2 | | PE N. S. de Fátima | 5 dias | Qua 26/12/18 | Seg 31/12/18 | | | | |
| 34 | 1.1.11.2 | | PE Jandaia I | 5 dias | Qua 26/12/18 | Seg 31/12/18 | | | | |
| 35 | 1.1.11.2 | | PE São Januário | 5 dias | Qua 26/12/18 | Seg 31/12/18 | | | | |
| 36 | 1.1.11.3 | | Serviços Topográficos | 40 dias | Seg 07/01/19 | Qui 14/02/19 | | | | |
| 37 | 1.1.11.3 | | Mobilização Topografia | 1 dia | Seg 07/01/19 | Seg 07/01/19 | | | | |
| 38 | 1.1.11.3 | | PE Jandaia | 7 dias | Ter 08/01/19 | Seg 14/01/19 | | | | |
| 39 | 1.1.11.3 | | PE São Clemente | 7 dias | Seg 14/01/19 | Seg 21/01/19 | | | | |
| 40 | 1.1.11.3 | | PE N. S. de Fátima e Jandaia I | 15 dias | Seg 21/01/19 | Seg 04/02/19 | | | | |
| 41 | 1.1.11.3 | | PE São Januário | 10 dias | Ter 05/02/19 | Qui 14/02/19 | | | | |
| 42 | 1.1.11.4 | | Projeto Eletromecânico e Elétrico - Rede Aérea | 46,63 dias | Seg 14/01/19 | Qui 28/02/19 | | | | |
| 43 | 1.1.11.4 | | PE Jandaia | 36 dias | Seg 14/01/19 | Ter 19/02/19 | | | | |
| 44 | 1.1.11.4 | | PE São Clemente | 30 dias | Seg 21/01/19 | Qua 20/02/19 | | | | |
| 45 | 1.1.11.4 | | PE N. S. de Fátima e Jandaia I | 24 dias | Ter 05/02/19 | Qui 28/02/19 | | | | |
| 46 | 1.1.11.4 | | PE São Januário | 14 dias | Qui 14/02/19 | Qui 28/02/19 | | | | |
| 47 | 1.1.11.5 | | Projeto Eletromecânico e Elétrico - Rede Subterrânea FO | 54 dias | Seg 07/01/19 | Qui 28/02/19 | | | | |

REDE DE MÉDIA TENSÃO DO CE DE FORTIM

CRONOGRAMA FISICO

| ID | WBS | Modo de | Nome da tarefa | Duração | Início | Conclusão | Predecessoras | Gantt Chart (janeiro, fevereiro, março) | | |
|----|----------|---------|--|--------------------|---------------------|---------------------|---------------|---|--|--|
| 48 | .1.11.5. | | PE Jandaia | 45 dias | Seg 14/01/19 | Qui 28/02/19 | 27,38 | [Gantt bar for PE Jandaia] | | |
| 49 | .1.11.5. | | PE São Clemente | 49 dias | Seg 07/01/19 | Seg 25/02/19 | 3 | [Gantt bar for PE São Clemente] | | |
| 50 | .1.11.5. | | PE N. S. de Fátima | 49 dias | Seg 07/01/19 | Seg 25/02/19 | 3 | [Gantt bar for PE N. S. de Fátima] | | |
| 51 | .1.11.5. | | PE Jandaia I | 49 dias | Seg 07/01/19 | Seg 25/02/19 | 3 | [Gantt bar for PE Jandaia I] | | |
| 52 | .1.11.5. | | PE São Januário | 49 dias | Seg 07/01/19 | Seg 25/02/19 | 3 | [Gantt bar for PE São Januário] | | |
| 53 | 1.1.11.6 | | Projeto Civil | 59,63 dias | Qua 02/01/19 | Qui 28/02/19 | | [Gantt bar for Projeto Civil] | | |
| 54 | .1.11.6. | | PE Jandaia | 57 dias | Qua 02/01/19 | Qui 28/02/19 | 18 | [Gantt bar for PE Jandaia] | | |
| 55 | .1.11.6. | | PE São Clemente | 57 dias | Qui 03/01/19 | Qui 28/02/19 | 19 | [Gantt bar for PE São Clemente] | | |
| 56 | .1.11.6. | | PE N. S. de Fátima | 57 dias | Qui 03/01/19 | Qui 28/02/19 | 20 | [Gantt bar for PE N. S. de Fátima] | | |
| 57 | .1.11.6. | | PE Jandaia I | 57 dias | Qui 03/01/19 | Qui 28/02/19 | 21 | [Gantt bar for PE Jandaia I] | | |
| 58 | .1.11.6. | | PE São Januário | 50 dias | Qui 10/01/19 | Qui 28/02/19 | 22 | [Gantt bar for PE São Januário] | | |
| 59 | 1.1.12 | | SUPRIMENTOS (Período de emissão de ordem de compra e entrega em obra | 182,63 dias | Seg 14/01/19 | Qua 10/07/19 | | [Gantt bar for SUPRIMENTOS] | | |
| 60 | 1.1.12.1 | | RMT JANDAIA | 124,25 dias | Seg 14/01/19 | Ter 14/05/19 | | [Gantt bar for RMT JANDAIA] | | |
| 61 | .1.12.1. | | Postes | 62,13 dias | Sáb 19/01/19 | Qua 20/03/19 | | [Gantt bar for Postes] | | |
| 62 | 1.12.1.1 | | Entrega na obra | 60 dias | Sáb 19/01/19 | Qua 20/03/19 | 43II+5 dias | [Gantt bar for Entrega na obra] | | |
| 63 | .1.12.1. | | Cruzetas | 62,13 dias | Sáb 19/01/19 | Qua 20/03/19 | | [Gantt bar for Cruzetas] | | |
| 64 | 1.12.1.2 | | Entrega na obra | 60 dias | Sáb 19/01/19 | Qua 20/03/19 | 43II+5 dias | [Gantt bar for Entrega na obra] | | |
| 65 | .1.12.1. | | Cabo Alumínio CAL 158,6mm² - BUTTE | 124,25 dias | Seg 14/01/19 | Ter 14/05/19 | | [Gantt bar for Cabo Alumínio] | | |
| 66 | 1.12.1.3 | | Entrega na obra | 120 dias | Seg 14/01/19 | Ter 14/05/19 | 43II | [Gantt bar for Entrega na obra] | | |
| 67 | .1.12.1. | | Cabo inipolar 20/35kV | 72,5 dias | Seg 14/01/19 | Seg 25/03/19 | | [Gantt bar for Cabo inipolar] | | |
| 68 | 1.12.1.4 | | Entrega na obra | 70 dias | Seg 14/01/19 | Seg 25/03/19 | 43II | [Gantt bar for Entrega na obra] | | |
| 69 | .1.12.1. | | Cabos cobre nú | 31 dias | Seg 18/02/19 | Qua 20/03/19 | | [Gantt bar for Cabos cobre nú] | | |
| 70 | 1.12.1.5 | | Entrega na obra | 30 dias | Seg 18/02/19 | Qua 20/03/19 | 43II+35 dias | [Gantt bar for Entrega na obra] | | |
| 71 | .1.12.1. | | Cabos Fibra Ótica | 46,5 dias | Seg 18/02/19 | Qui 04/04/19 | | [Gantt bar for Cabos Fibra Ótica] | | |
| 72 | 1.12.1.6 | | Entrega na obra | 45 dias | Seg 18/02/19 | Qui 04/04/19 | 43II+35 dias | [Gantt bar for Entrega na obra] | | |
| 73 | .1.12.1. | | Terminais Desconectáveis classe 36kV | 46,63 dias | Sáb 09/02/19 | Ter 26/03/19 | | [Gantt bar for Terminais] | | |
| 74 | 1.12.1.7 | | Entrega na obra | 45 dias | Sáb 09/02/19 | Ter 26/03/19 | 43II+26 dias | [Gantt bar for Entrega na obra] | | |
| 75 | .1.12.1. | | Muflas para cabos isolados MT | 46,63 dias | Sáb 09/02/19 | Ter 26/03/19 | | [Gantt bar for Muflas] | | |
| 76 | 1.12.1.8 | | Entrega na obra | 45 dias | Sáb 09/02/19 | Ter 26/03/19 | 43II+26 dias | [Gantt bar for Entrega na obra] | | |
| 77 | .1.12.1. | | Chaves Seccionadoras | 46,75 dias | Sex 08/02/19 | Seg 25/03/19 | | [Gantt bar for Chaves] | | |
| 78 | 1.12.1.9 | | Entrega na obra | 45 dias | Sex 08/02/19 | Seg 25/03/19 | 43II+25 dias | [Gantt bar for Entrega na obra] | | |
| 79 | 1.12.1.1 | | Pára Raios | 46,75 dias | Sex 08/02/19 | Seg 25/03/19 | | [Gantt bar for Pára Raios] | | |
| 80 | .12.1.1 | | Entrega na obra | 45 dias | Sex 08/02/19 | Seg 25/03/19 | 43II+25 dias | [Gantt bar for Entrega na obra] | | |
| 81 | 1.12.1.1 | | Isoladores Poliméricos | 46,75 dias | Sex 08/02/19 | Seg 25/03/19 | | [Gantt bar for Isoladores Poliméricos] | | |
| 82 | .12.1.1 | | Entrega na obra | 45 dias | Sex 08/02/19 | Seg 25/03/19 | 43II+25 dias | [Gantt bar for Entrega na obra] | | |
| 83 | 1.12.1.1 | | Isoladores Pilar | 46,75 dias | Sex 08/02/19 | Seg 25/03/19 | | [Gantt bar for Isoladores Pilar] | | |
| 84 | .12.1.1 | | Entrega na obra | 45 dias | Sex 08/02/19 | Seg 25/03/19 | 43II+25 dias | [Gantt bar for Entrega na obra] | | |
| 85 | 1.12.1.1 | | Alças e Laços Preformados | 46,75 dias | Sex 08/02/19 | Seg 25/03/19 | | [Gantt bar for Alças e Laços] | | |
| 86 | .12.1.1 | | Entrega na obra | 45 dias | Sex 08/02/19 | Seg 25/03/19 | 43II+25 dias | [Gantt bar for Entrega na obra] | | |
| 87 | 1.12.1.1 | | Acessórios para Fibras Óticas | 46,75 dias | Sex 08/02/19 | Seg 25/03/19 | | [Gantt bar for Acessórios] | | |
| 88 | .12.1.1 | | Entrega na obra | 45 dias | Sex 08/02/19 | Seg 25/03/19 | 43II+25 dias | [Gantt bar for Entrega na obra] | | |
| 89 | 1.12.1.1 | | Demais Acessórios | 46,75 dias | Sex 08/02/19 | Seg 25/03/19 | | [Gantt bar for Demais Acessórios] | | |
| 90 | .12.1.1 | | Entrega na obra | 45 dias | Sex 08/02/19 | Seg 25/03/19 | 43II+25 dias | [Gantt bar for Entrega na obra] | | |
| 91 | 1.1.12.2 | | RMT SÃO CLEMENTE | 124,25 dias | Seg 21/01/19 | Ter 21/05/19 | | [Gantt bar for RMT SÃO CLEMENTE] | | |
| 92 | .1.12.2. | | Postes | 41,5 dias | Qui 24/01/19 | Ter 05/03/19 | | [Gantt bar for Postes] | | |
| 93 | 1.12.2.1 | | Entrega na obra | 40 dias | Qui 24/01/19 | Ter 05/03/19 | 44II+3 dias | [Gantt bar for Entrega na obra] | | |
| 94 | .1.12.2. | | Cruzetas | 41,5 dias | Qui 24/01/19 | Ter 05/03/19 | | [Gantt bar for Cruzetas] | | |
| 95 | 1.12.2.2 | | Entrega na obra | 40 dias | Qui 24/01/19 | Ter 05/03/19 | 44II+3 dias | [Gantt bar for Entrega na obra] | | |
| 96 | .1.12.2. | | Cabo Alumínio CAL 158,6mm² - BUTTE | 124,25 dias | Seg 21/01/19 | Ter 21/05/19 | | [Gantt bar for Cabo Alumínio] | | |

REDE DE MÉDIA TENSÃO DO CE DE FORTIM

CRONOGRAMA FISICO

| ID | WBS | Modo de | Nome da tarefa | Duração | Início | Conclusão | Predecessoras | Gantt Chart (janeiro, fevereiro, março) | | |
|-----|-----------------|---------|---|--------------------|---------------------|---------------------|---------------|---|--|--|
| 97 | 1.12.2.3 | | Entrega na obra | 120 dias | Seg 21/01/19 | Ter 21/05/19 | 44II | [Gantt bar from Jan 21 to May 21] | | |
| 98 | .1.12.2. | | Cabo inipolar 20/35kV | 62 dias | Seg 21/01/19 | Sex 22/03/19 | | [Gantt bar from Jan 21 to Mar 22] | | |
| 99 | 1.12.2.4 | | Entrega na obra | 60 dias | Seg 21/01/19 | Sex 22/03/19 | 44II | [Gantt bar from Jan 21 to Mar 22] | | |
| 100 | .1.12.2. | | Cabos cobre nú | 31,25 dias | Sex 08/02/19 | Dom 10/03/19 | | [Gantt bar from Feb 08 to Mar 10] | | |
| 101 | 1.12.2.5 | | Entrega na obra | 30 dias | Sex 08/02/19 | Dom 10/03/19 | 44II+18 dias | [Gantt bar from Feb 08 to Mar 10] | | |
| 102 | .1.12.2. | | Cabos Fibra Ótica | 62 dias | Seg 21/01/19 | Sex 22/03/19 | | [Gantt bar from Jan 21 to Mar 22] | | |
| 103 | 1.12.2.6 | | Entrega na obra | 60 dias | Seg 21/01/19 | Sex 22/03/19 | 44II | [Gantt bar from Jan 21 to Mar 22] | | |
| 104 | .1.12.2. | | Terminais Desconectáveis classe 36kV | 41,5 dias | Qua 20/02/19 | Seg 01/04/19 | | [Gantt bar from Feb 20 to Apr 01] | | |
| 105 | 1.12.2.7 | | Entrega na obra | 40 dias | Qua 20/02/19 | Seg 01/04/19 | 44II+30 dias | [Gantt bar from Feb 20 to Apr 01] | | |
| 106 | .1.12.2. | | Muflas para cabos isolados MT | 41,5 dias | Qua 20/02/19 | Seg 01/04/19 | | [Gantt bar from Feb 20 to Apr 01] | | |
| 107 | 1.12.2.8 | | Entrega na obra | 40 dias | Qua 20/02/19 | Seg 01/04/19 | 44II+30 dias | [Gantt bar from Feb 20 to Apr 01] | | |
| 108 | .1.12.2. | | Chaves Secionadoras | 62,13 dias | Ter 29/01/19 | Sáb 30/03/19 | | [Gantt bar from Jan 29 to Mar 30] | | |
| 109 | 1.12.2.9 | | Entrega na obra | 60 dias | Ter 29/01/19 | Sáb 30/03/19 | 44II+8 dias | [Gantt bar from Jan 29 to Mar 30] | | |
| 110 | 1.12.2.1 | | Pára Raios | 62,13 dias | Ter 29/01/19 | Sáb 30/03/19 | | [Gantt bar from Jan 29 to Mar 30] | | |
| 111 | .12.2.10 | | Entrega na obra | 60 dias | Ter 29/01/19 | Sáb 30/03/19 | 44II+8 dias | [Gantt bar from Jan 29 to Mar 30] | | |
| 112 | 1.12.2.1 | | Isoladores Poliméricos | 62,13 dias | Ter 29/01/19 | Sáb 30/03/19 | | [Gantt bar from Jan 29 to Mar 30] | | |
| 113 | .12.2.1 | | Entrega na obra | 60 dias | Ter 29/01/19 | Sáb 30/03/19 | 44II+8 dias | [Gantt bar from Jan 29 to Mar 30] | | |
| 114 | 1.12.2.1 | | Isoladores Pilar | 62,13 dias | Ter 29/01/19 | Sáb 30/03/19 | | [Gantt bar from Jan 29 to Mar 30] | | |
| 115 | .12.2.1 | | Entrega na obra | 60 dias | Ter 29/01/19 | Sáb 30/03/19 | 44II+8 dias | [Gantt bar from Jan 29 to Mar 30] | | |
| 116 | 1.12.2.1 | | Alças e Laços Preformados | 62,13 dias | Ter 29/01/19 | Sáb 30/03/19 | | [Gantt bar from Jan 29 to Mar 30] | | |
| 117 | .12.2.1 | | Entrega na obra | 60 dias | Ter 29/01/19 | Sáb 30/03/19 | 44II+8 dias | [Gantt bar from Jan 29 to Mar 30] | | |
| 118 | 1.12.2.1 | | Acessórios para Fibras Óticas | 62,13 dias | Ter 29/01/19 | Sáb 30/03/19 | | [Gantt bar from Jan 29 to Mar 30] | | |
| 119 | .12.2.1 | | Entrega na obra | 60 dias | Ter 29/01/19 | Sáb 30/03/19 | 44II+8 dias | [Gantt bar from Jan 29 to Mar 30] | | |
| 120 | 1.12.2.1 | | Demais Acessórios | 62,13 dias | Ter 29/01/19 | Sáb 30/03/19 | | [Gantt bar from Jan 29 to Mar 30] | | |
| 121 | .12.2.1 | | Entrega na obra | 60 dias | Ter 29/01/19 | Sáb 30/03/19 | 44II+8 dias | [Gantt bar from Jan 29 to Mar 30] | | |
| 122 | 1.1.12.3 | | RMT NOSSA SENHORA DE FÁTIMA | 124,13 dias | Ter 05/02/19 | Ter 04/06/19 | | [Gantt bar from Feb 05 to Jun 04] | | |
| 123 | .1.12.3. | | Postes | 41,25 dias | Ter 12/03/19 | Sáb 20/04/19 | | [Gantt bar from Mar 12 to Apr 20] | | |
| 124 | 1.12.3.1 | | Entrega na obra | 40 dias | Ter 12/03/19 | Sáb 20/04/19 | 45II+35 dias | [Gantt bar from Mar 12 to Apr 20] | | |
| 125 | .1.12.3. | | Cruzetas | 41,25 dias | Ter 12/03/19 | Sáb 20/04/19 | | [Gantt bar from Mar 12 to Apr 20] | | |
| 126 | 1.12.3.2 | | Entrega na obra | 40 dias | Ter 12/03/19 | Sáb 20/04/19 | 45II+35 dias | [Gantt bar from Mar 12 to Apr 20] | | |
| 127 | .1.12.3. | | Cabo Alumínio CAL 158,6mm² - BUTTE | 124,13 dias | Ter 05/02/19 | Ter 04/06/19 | | [Gantt bar from Feb 05 to Jun 04] | | |
| 128 | 1.12.3.3 | | Entrega na obra | 120 dias | Ter 05/02/19 | Ter 04/06/19 | 45II | [Gantt bar from Feb 05 to Jun 04] | | |
| 129 | .1.12.3. | | Cabo inipolar 20/35kV | 62,13 dias | Sex 15/02/19 | Seg 15/04/19 | | [Gantt bar from Feb 15 to Apr 15] | | |
| 130 | 1.12.3.4 | | Entrega na obra | 60 dias | Sex 15/02/19 | Seg 15/04/19 | 45II+10 dias | [Gantt bar from Feb 15 to Apr 15] | | |
| 131 | .1.12.3. | | Cabos cobre nú | 31 dias | Sex 22/03/19 | Sáb 20/04/19 | | [Gantt bar from Mar 22 to Apr 20] | | |
| 132 | 1.12.3.5 | | Entrega na obra | 30 dias | Sex 22/03/19 | Sáb 20/04/19 | 45II+45 dias | [Gantt bar from Mar 22 to Apr 20] | | |
| 133 | .1.12.3. | | Cabos Fibra Ótica | 61,88 dias | Ter 12/03/19 | Sex 10/05/19 | | [Gantt bar from Mar 12 to May 10] | | |
| 134 | 1.12.3.6 | | Entrega na obra | 60 dias | Ter 12/03/19 | Sex 10/05/19 | 45II+35 dias | [Gantt bar from Mar 12 to May 10] | | |
| 135 | .1.12.3. | | Terminais Desconectáveis classe 36kV | 41,25 dias | Dom 17/03/19 | Qui 25/04/19 | | [Gantt bar from Mar 17 to Apr 25] | | |
| 136 | 1.12.3.7 | | Entrega na obra | 40 dias | Dom 17/03/19 | Qui 25/04/19 | 45II+40 dias | [Gantt bar from Mar 17 to Apr 25] | | |
| 137 | .1.12.3. | | Muflas para cabos isolados MT | 41,25 dias | Dom 17/03/19 | Qui 25/04/19 | | [Gantt bar from Mar 17 to Apr 25] | | |
| 138 | 1.12.3.8 | | Entrega na obra | 40 dias | Dom 17/03/19 | Qui 25/04/19 | 45II+40 dias | [Gantt bar from Mar 17 to Apr 25] | | |
| 139 | .1.12.3. | | Chaves Secionadoras | 61,88 dias | Ter 12/03/19 | Sex 10/05/19 | | [Gantt bar from Mar 12 to May 10] | | |
| 140 | 1.12.3.9 | | Entrega na obra | 60 dias | Ter 12/03/19 | Sex 10/05/19 | 45II+35 dias | [Gantt bar from Mar 12 to May 10] | | |
| 141 | 1.12.3.1 | | Pára Raios | 61,88 dias | Ter 12/03/19 | Sex 10/05/19 | | [Gantt bar from Mar 12 to May 10] | | |
| 142 | .12.3.10 | | Entrega na obra | 60 dias | Ter 12/03/19 | Sex 10/05/19 | 45II+35 dias | [Gantt bar from Mar 12 to May 10] | | |
| 143 | 1.12.3.1 | | Isoladores Poliméricos | 61,88 dias | Ter 12/03/19 | Sex 10/05/19 | | [Gantt bar from Mar 12 to May 10] | | |
| 144 | .12.3.1 | | Entrega na obra | 60 dias | Ter 12/03/19 | Sex 10/05/19 | 45II+35 dias | [Gantt bar from Mar 12 to May 10] | | |
| 145 | 1.12.3.1 | | Isoladores Pilar | 61,88 dias | Ter 12/03/19 | Sex 10/05/19 | | [Gantt bar from Mar 12 to May 10] | | |

REDE DE MÉDIA TENSÃO DO CE DE FORTIM

CRONOGRAMA FISICO

| ID | WBS | Modo de | Nome da tarefa | Duração | Início | Conclusão | Predecessoras | janeiro | fevereiro | março |
|-----|-----------|---------|---|--------------------|---------------------|---------------------|---------------|---------|-----------|-------|
| 146 | .12.3.1 | | Entrega na obra | 60 dias | Ter 12/03/19 | Sex 10/05/19 | 45II+35 dias | | | |
| 147 | 1.12.3.1 | | Alças e Laços Preformados | 61,88 dias | Ter 12/03/19 | Sex 10/05/19 | | | | |
| 148 | .12.3.1 | | Entrega na obra | 60 dias | Ter 12/03/19 | Sex 10/05/19 | 45II+35 dias | | | |
| 149 | 1.12.3.1 | | Acessórios para Fibras Óticas | 61,88 dias | Ter 12/03/19 | Sex 10/05/19 | | | | |
| 150 | .12.3.1 | | Entrega na obra | 60 dias | Ter 12/03/19 | Sex 10/05/19 | 45II+35 dias | | | |
| 151 | 1.12.3.1 | | Demais Acessórios | 61,88 dias | Ter 12/03/19 | Sex 10/05/19 | | | | |
| 152 | .12.3.1 | | Entrega na obra | 60 dias | Ter 12/03/19 | Sex 10/05/19 | 45II+35 dias | | | |
| 153 | 1.1.12.4 | | RMT JANDAIA I | 124,13 dias | Ter 05/02/19 | Ter 04/06/19 | | | | |
| 154 | 1.1.12.4 | | Postes | 41,38 dias | Qua 27/03/19 | Dom 05/05/19 | | | | |
| 155 | 1.12.4.1 | | Entrega na obra | 40 dias | Qua 27/03/19 | Dom 05/05/19 | 45II+50 dias | | | |
| 156 | 1.12.4.1 | | Cruzetas | 41,38 dias | Qua 27/03/19 | Dom 05/05/19 | | | | |
| 157 | 1.12.4.2 | | Entrega na obra | 40 dias | Qua 27/03/19 | Dom 05/05/19 | 45II+50 dias | | | |
| 158 | 1.12.4.1 | | Cabo Alumínio CAL 158,6mm² - BUTTE | 124,13 dias | Ter 05/02/19 | Ter 04/06/19 | | | | |
| 159 | 1.12.4.3 | | Entrega na obra | 120 dias | Ter 05/02/19 | Ter 04/06/19 | 45II | | | |
| 160 | 1.12.4.1 | | Cabo inipolar 20/35kV | 62 dias | Dom 17/02/19 | Qua 17/04/19 | | | | |
| 161 | 1.12.4.4 | | Entrega na obra | 60 dias | Dom 17/02/19 | Qua 17/04/19 | 45II+12 dias | | | |
| 162 | 1.12.4.1 | | Cabos cobre nú | 30,88 dias | Qui 11/04/19 | Sex 10/05/19 | | | | |
| 163 | 1.12.4.5 | | Entrega na obra | 30 dias | Qui 11/04/19 | Sex 10/05/19 | 45II+65 dias | | | |
| 164 | 1.12.4.1 | | Cabos Fibra Ótica | 62 dias | Dom 17/03/19 | Qua 15/05/19 | | | | |
| 165 | 1.12.4.6 | | Entrega na obra | 60 dias | Dom 17/03/19 | Qua 15/05/19 | 45II+40 dias | | | |
| 166 | 1.12.4.1 | | Terminais Desconectáveis classe 36kV | 41,13 dias | Seg 01/04/19 | Sex 10/05/19 | | | | |
| 167 | 1.12.4.7 | | Entrega na obra | 40 dias | Seg 01/04/19 | Sex 10/05/19 | 45II+55 dias | | | |
| 168 | 1.12.4.1 | | Muflas para cabos isolados MT | 41,13 dias | Seg 01/04/19 | Sex 10/05/19 | | | | |
| 169 | 1.12.4.8 | | Entrega na obra | 40 dias | Seg 01/04/19 | Sex 10/05/19 | 45II+55 dias | | | |
| 170 | 1.12.4.1 | | Chaves Seccionadoras | 62 dias | Dom 17/03/19 | Qua 15/05/19 | | | | |
| 171 | 1.12.4.9 | | Entrega na obra | 60 dias | Dom 17/03/19 | Qua 15/05/19 | 45II+40 dias | | | |
| 172 | 1.12.4.1 | | Pára Raios | 62 dias | Dom 17/03/19 | Qua 15/05/19 | | | | |
| 173 | 1.12.4.10 | | Entrega na obra | 60 dias | Dom 17/03/19 | Qua 15/05/19 | 45II+40 dias | | | |
| 174 | 1.12.4.1 | | Isoladores Poliméricos | 62 dias | Dom 17/03/19 | Qua 15/05/19 | | | | |
| 175 | 1.12.4.1 | | Entrega na obra | 60 dias | Dom 17/03/19 | Qua 15/05/19 | 45II+40 dias | | | |
| 176 | 1.12.4.1 | | Isoladores Pilar | 62 dias | Dom 17/03/19 | Qua 15/05/19 | | | | |
| 177 | 1.12.4.1 | | Entrega na obra | 60 dias | Dom 17/03/19 | Qua 15/05/19 | 45II+40 dias | | | |
| 178 | 1.12.4.1 | | Alças e Laços Preformados | 62 dias | Dom 17/03/19 | Qua 15/05/19 | | | | |
| 179 | 1.12.4.1 | | Entrega na obra | 60 dias | Dom 17/03/19 | Qua 15/05/19 | 45II+40 dias | | | |
| 180 | 1.12.4.1 | | Acessórios para Fibras Óticas | 62 dias | Dom 17/03/19 | Qua 15/05/19 | | | | |
| 181 | 1.12.4.1 | | Entrega na obra | 60 dias | Dom 17/03/19 | Qua 15/05/19 | 45II+40 dias | | | |
| 182 | 1.12.4.1 | | Demais Acessórios | 62 dias | Dom 17/03/19 | Qua 15/05/19 | | | | |
| 183 | 1.12.4.1 | | Entrega na obra | 60 dias | Dom 17/03/19 | Qua 15/05/19 | 45II+40 dias | | | |
| 184 | 1.1.12.5 | | RMT SÃO JANUÁRIO | 124,25 dias | Qui 14/02/19 | Sex 14/06/19 | | | | |
| 185 | 1.1.12.5 | | Postes | 41,5 dias | Ter 26/03/19 | Dom 05/05/19 | | | | |
| 186 | 1.12.5.1 | | Entrega na obra | 40 dias | Ter 26/03/19 | Dom 05/05/19 | 46II+40 dias | | | |
| 187 | 1.1.12.5 | | Cruzetas | 41,5 dias | Ter 26/03/19 | Dom 05/05/19 | | | | |
| 188 | 1.12.5.2 | | Entrega na obra | 40 dias | Ter 26/03/19 | Dom 05/05/19 | 46II+40 dias | | | |
| 189 | 1.1.12.5 | | Cabo Alumínio CAL 158,6mm² - BUTTE | 124,25 dias | Qui 14/02/19 | Sex 14/06/19 | | | | |
| 190 | 1.12.5.3 | | Entrega na obra | 120 dias | Qui 14/02/19 | Sex 14/06/19 | 46II | | | |
| 191 | 1.1.12.5 | | Cabo inipolar 20/35kV | 62,25 dias | Qui 14/02/19 | Seg 15/04/19 | | | | |
| 192 | 1.12.5.4 | | Entrega na obra | 60 dias | Qui 14/02/19 | Seg 15/04/19 | 46II | | | |
| 193 | 1.1.12.5 | | Cabos cobre nú | 31 dias | Qua 10/04/19 | Sex 10/05/19 | | | | |
| 194 | 1.12.5.5 | | Entrega na obra | 30 dias | Qua 10/04/19 | Sex 10/05/19 | 46II+55 dias | | | |

REDE DE MÉDIA TENSÃO DO CE DE FORTIM

CRONOGRAMA FISICO

| ID | WBS | Modo de | Nome da tarefa | Duração | Início | Conclusão | Predecessoras | janeiro | fevereiro | março |
|-----|------------|---------|---|--------------------|---------------------|---------------------|--------------------------|---------|-----------|-------|
| 195 | .1.12.5. | | Cabos Fibra Ótica | 62 dias | Dom 31/03/19 | Qui 30/05/19 | | | | |
| 196 | 1.12.5.6 | | Entrega na obra | 60 dias | Dom 31/03/19 | Qui 30/05/19 | 46II+45 dias | | | |
| 197 | .1.12.5. | | Terminais Desconectáveis classe 36kV | 41,5 dias | Ter 26/03/19 | Dom 05/05/19 | | | | |
| 198 | 1.12.5.7 | | Entrega na obra | 40 dias | Ter 26/03/19 | Dom 05/05/19 | 46II+40 dias | | | |
| 199 | .1.12.5. | | Muflas para cabos isolados MT | 41,5 dias | Ter 26/03/19 | Dom 05/05/19 | | | | |
| 200 | 1.12.5.8 | | Entrega na obra | 40 dias | Ter 26/03/19 | Dom 05/05/19 | 46II+40 dias | | | |
| 201 | .1.12.5. | | Chaves Seccionadoras | 62 dias | Dom 24/03/19 | Qui 23/05/19 | | | | |
| 202 | 1.12.5.9 | | Entrega na obra | 60 dias | Dom 24/03/19 | Qui 23/05/19 | 46II+38 dias | | | |
| 203 | .1.12.5.1 | | Pára Raios | 62 dias | Dom 24/03/19 | Qui 23/05/19 | | | | |
| 204 | .12.5.10 | | Entrega na obra | 60 dias | Dom 24/03/19 | Qui 23/05/19 | 46II+38 dias | | | |
| 205 | .1.12.5.1 | | Isoladores Poliméricos | 62 dias | Dom 24/03/19 | Qui 23/05/19 | | | | |
| 206 | .12.5.11 | | Entrega na obra | 60 dias | Dom 24/03/19 | Qui 23/05/19 | 46II+38 dias | | | |
| 207 | .1.12.5.1 | | Isoladores Pilar | 62 dias | Dom 24/03/19 | Qui 23/05/19 | | | | |
| 208 | .12.5.12 | | Entrega na obra | 60 dias | Dom 24/03/19 | Qui 23/05/19 | 46II+38 dias | | | |
| 209 | .1.12.5.1 | | Alças e Laços Preformados | 62 dias | Dom 24/03/19 | Qui 23/05/19 | | | | |
| 210 | .12.5.13 | | Entrega na obra | 60 dias | Dom 24/03/19 | Qui 23/05/19 | 46II+38 dias | | | |
| 211 | .1.12.5.1 | | Acessórios para Fibras Óticas | 62 dias | Dom 24/03/19 | Qui 23/05/19 | | | | |
| 212 | .12.5.14 | | Entrega na obra | 60 dias | Dom 24/03/19 | Qui 23/05/19 | 46II+38 dias | | | |
| 213 | .1.12.5.1 | | Demais Acessórios | 62 dias | Dom 24/03/19 | Qui 23/05/19 | | | | |
| 214 | .12.5.15 | | Entrega na obra | 60 dias | Dom 24/03/19 | Qui 23/05/19 | 46II+38 dias | | | |
| 215 | .1.1.12.6. | | EXECUÇÃO DAS REDES DE MÉDIA TENSÃO | 150,38 dias | Sex 15/02/19 | Qua 10/07/19 | | | | |
| 216 | .1.12.6. | | Mobilização e Montagem do Canteiro | 25 dias | Sex 15/02/19 | Ter 12/03/19 | 4 | | | |
| 217 | .1.12.6. | | Obra Civil - RMT JANDAIA | 105,63 dias | Sex 15/02/19 | Seg 27/05/19 | | | | |
| 218 | 1.12.6.2 | | Escavação | 30 dias | Sex 15/02/19 | Sex 22/03/19 | 4 | | | |
| 219 | 1.12.6.2 | | Montagem e Implantação das Estruturas | 45 dias | Qua 03/04/19 | Seg 27/05/19 | 218II+40 dias;6 | | | |
| 220 | 1.12.6.2 | | Execução do Aterramento | 40 dias | Qua 03/04/19 | Ter 21/05/19 | 219II;70 | | | |
| 221 | .1.12.6. | | Montagem Eletromecânica RMT JANDAIA | 48,25 dias | Seg 25/03/19 | Sáb 11/05/19 | | | | |
| 222 | 1.12.6.3 | | Lançamento cabos Guarda e Condutores Aéreos | 30 dias | Qua 03/04/19 | Qui 09/05/19 | 219II | | | |
| 223 | 1.12.6.3 | | Lançamento cabos Fibra Ótica | 30 dias | Qui 04/04/19 | Sex 10/05/19 | 222II;72 | | | |
| 224 | 1.12.6.3 | | Montagem dos Equipamentos (Chaves seccionadoras, Para-raios e Acessórios) | 20 dias | Qui 04/04/19 | Seg 29/04/19 | 223II;78;80;82;84 | | | |
| 225 | 1.12.6.3 | | Lançamento cabos Subterrâneos para Aerogerador | 20 dias | Seg 25/03/19 | Qui 18/04/19 | 4;68 | | | |
| 226 | 1.12.6.3 | | Execução das Muflas e Desconectáveis | 20 dias | Qui 18/04/19 | Sáb 11/05/19 | 225;219II+2 dias | | | |
| 227 | .1.12.6. | | Comissionamento e Start-up | 43 dias | Seg 20/05/19 | Seg 01/07/19 | 226;223CI+11 dias | | | |
| 228 | 1.4.2 | | Obra Civil - RMT SÃO CLEMENTE | 51,5 dias | Sex 15/03/19 | Sex 03/05/19 | | | | |
| 229 | 1.4.2.2 | | Escavação | 30 dias | Sex 15/03/19 | Dom 14/04/19 | 5 | | | |
| 230 | 1.4.2.3 | | Montagem e Implantação das Estruturas | 45 dias | Ter 19/03/19 | Sex 03/05/19 | 229II+5 dias;93 | | | |
| 231 | 1.4.2.4 | | Execução do Aterramento | 40 dias | Dom 24/03/19 | Sex 03/05/19 | 230CC;101 | | | |
| 232 | 1.4.4 | | Montagem Eletromecânica RMT SÃO CLEMENTE | 53,75 dias | Sex 22/03/19 | Seg 13/05/19 | | | | |
| 233 | 1.4.4.1 | | Lançamento cabos Guarda e Condutores Aéreos | 30 dias | Dom 24/03/19 | Ter 23/04/19 | 230II+5 dias | | | |
| 234 | 1.4.4.2 | | Lançamento cabos Fibra Ótica | 30 dias | Qua 03/04/19 | Sex 03/05/19 | 233II+10 dias;1 | | | |
| 235 | 1.4.4.3 | | Montagem dos Equipamentos (Chaves seccionadoras, Para-raios e Acessórios) | 30 dias | Sáb 13/04/19 | Seg 13/05/19 | 230CC+10 dias;109;111;11 | | | |
| 236 | 1.4.4.4 | | Lançamento cabos Subterrâneos para Aerogerador | 15 dias | Sex 22/03/19 | Ter 09/04/19 | 5;99 | | | |
| 237 | 1.4.4.5 | | Execução das Muflas e Desconectáveis | 20 dias | Ter 09/04/19 | Sex 03/05/19 | 236;230II;105;1 | | | |
| 238 | .1.12.6. | | Comissionamento e Start-up | 49 dias | Sex 03/05/19 | Seg 01/07/19 | 237 | | | |
| 239 | 1.4.5 | | Obra Civil - RMT NOSSA SENHORA DE FÁTIMA | 25 dias | Seg 15/04/19 | Qui 09/05/19 | | | | |
| 240 | 1.4.5.2 | | Escavação | 15 dias | Seg 15/04/19 | Qui 02/05/19 | 6 | | | |
| 241 | 1.4.5.3 | | Montagem e Implantação das Estruturas | 15 dias | Seg 22/04/19 | Qui 09/05/19 | 240II+5 dias;12 | | | |
| 242 | 1.4.5.4 | | Execução do Aterramento | 15 dias | Seg 22/04/19 | Qui 09/05/19 | 241CC;132 | | | |

REDE DE MÉDIA TENSÃO DO CE DE FORTIM

CRONOGRAMA FISICO

| ID | WBS | Modo de | Nome da tarefa | Duração | Início | Conclusão | Predecessoras | janeiro | fevereiro | março |
|-----|----------|---|---|--------------------|---------------------|---------------------|--------------------------|---------|-----------|-------|
| 243 | 1.4.6 |  | Montagem Eletromecânica RMT NOSSA SENHORA DE FÁTIMA | 44,88 dias | Seg 15/04/19 | Qua 29/05/19 | | | | |
| 244 | 1.4.6.1 |  | Lançamento cabos Guarda e Condutores Aéreos | 10 dias | Qui 09/05/19 | Ter 21/05/19 | 241II+15 dias | | | |
| 245 | 1.4.6.2 |  | Lançamento cabos Fibra Ótica | 15 dias | Sex 10/05/19 | Qua 29/05/19 | 241II+15 dias;1 | | | |
| 246 | 1.4.6.3 |  | Montagem dos Equipamentos (Chaves seccionadoras, Para-raios e Acessórios) | 15 dias | Sex 10/05/19 | Qua 29/05/19 | 241II+15 dias;140;142;14 | | | |
| 247 | 1.4.6.4 |  | Lançamento cabos Subterrâneos para Aerogerador | 7 dias | Seg 15/04/19 | Ter 23/04/19 | 6;130 | | | |
| 248 | 1.4.6.5 |  | Execução das Mufas e Desconectáveis | 10 dias | Qui 25/04/19 | Qua 08/05/19 | 247;241II+2 dia | | | |
| 249 | 1.12.6.1 |  | Comissionamento e Start-up | 28 dias | Qua 29/05/19 | Seg 01/07/19 | 248;245 | | | |
| 250 | 1.4.7 |  | Obra Civil - RMT JANDAIA I | 76,38 dias | Seg 15/04/19 | Qui 27/06/19 | | | | |
| 251 | 1.4.7.2 |  | Escavação | 30 dias | Seg 15/04/19 | Seg 20/05/19 | 8 | | | |
| 252 | 1.4.7.3 |  | Montagem e Implantação das Estruturas | 45 dias | Seg 06/05/19 | Qui 27/06/19 | 251II+15 dias;1 | | | |
| 253 | 1.4.7.4 |  | Execução do Aterramento | 40 dias | Sáb 11/05/19 | Qui 27/06/19 | 252CC;163 | | | |
| 254 | 1.4.8 |  | Montagem Eletromecânica RMT JANDAIA I | 67,13 dias | Qua 17/04/19 | Sex 21/06/19 | | | | |
| 255 | 1.4.8.1 |  | Lançamento cabos Guarda e Condutores Aéreos | 30 dias | Sáb 11/05/19 | Sáb 15/06/19 | 252II+5 dias | | | |
| 256 | 1.4.8.2 |  | Lançamento cabos Fibra Ótica | 30 dias | Sex 17/05/19 | Sex 21/06/19 | 252II+10 dias;1 | | | |
| 257 | 1.4.8.3 |  | Montagem dos Equipamentos (Chaves seccionadoras, Para-raios e Acessórios) | 15 dias | Sex 17/05/19 | Ter 04/06/19 | 252II+10 dias;171;173;17 | | | |
| 258 | 1.4.8.4 |  | Lançamento cabos Subterrâneos para Aerogerador | 18 dias | Qua 17/04/19 | Qui 09/05/19 | 8;161 | | | |
| 259 | 1.4.10.5 |  | Execução das Mufas e Desconectáveis | 18 dias | Sex 10/05/19 | Sáb 01/06/19 | 258;252II;167;1 | | | |
| 260 | 1.12.6.1 |  | Comissionamento e Start-up | 25 dias | Sáb 01/06/19 | Seg 01/07/19 | 259;256II | | | |
| 261 | 1.4.9 |  | Obra Civil - RMT SÃO JANUÁRIO | 105,75 dias | Sáb 30/03/19 | Qua 10/07/19 | | | | |
| 262 | 1.4.9.2 |  | Escavação | 40 dias | Sáb 30/03/19 | Qui 16/05/19 | 7 | | | |
| 263 | 1.4.9.3 |  | Montagem e Implantação das Estruturas | 55 dias | Seg 06/05/19 | Qua 10/07/19 | 262II+15 dias;1 | | | |
| 264 | 1.4.9.4 |  | Execução do Aterramento | 50 dias | Sáb 11/05/19 | Qua 10/07/19 | 263CC;194 | | | |
| 265 | 1.4.10 |  | Montagem Eletromecânica RMT SÃO JANUÁRIO | 83,38 dias | Seg 15/04/19 | Sex 05/07/19 | | | | |
| 266 | 1.4.10.1 |  | Lançamento cabos Guarda e Condutores Aéreos | 30 dias | Sáb 11/05/19 | Sáb 15/06/19 | 263II+5 dias | | | |
| 267 | 1.4.10.2 |  | Lançamento cabos Fibra Ótica | 30 dias | Qui 30/05/19 | Sex 05/07/19 | 266II+15 dias;1 | | | |
| 268 | 1.4.10.3 |  | Montagem dos Equipamentos (Chaves seccionadoras, Para-raios e Acessórios) | 15 dias | Qui 23/05/19 | Ter 11/06/19 | 263II+15 dias;202;204;20 | | | |
| 269 | 1.4.10.4 |  | Lançamento cabos Subterrâneos para Aerogerador | 18 dias | Seg 15/04/19 | Ter 07/05/19 | 7;192 | | | |
| 270 | 1.4.10.5 |  | Execução das Mufas e Desconectáveis | 15 dias | Qua 08/05/19 | Sáb 25/05/19 | 269;263II+2 dia | | | |
| 271 | 1.12.6.1 |  | Comissionamento e Start-up | 26 dias | Qui 30/05/19 | Seg 01/07/19 | 270;267II | | | |
| 272 | 1.2 |  | ENERGIZAÇÃO | 0 dias | Seg 01/07/19 | Seg 01/07/19 | 227;238;249;26 | | | |
| 273 | 1.3 |  | DESMOBILIZAÇÃO | 30 dias | Seg 01/07/19 | Qua 31/07/19 | 272 | | | |

REDE DE MÉDIA TENSÃO DO CE DE FORTIM

CRONOGRAMA FISICO

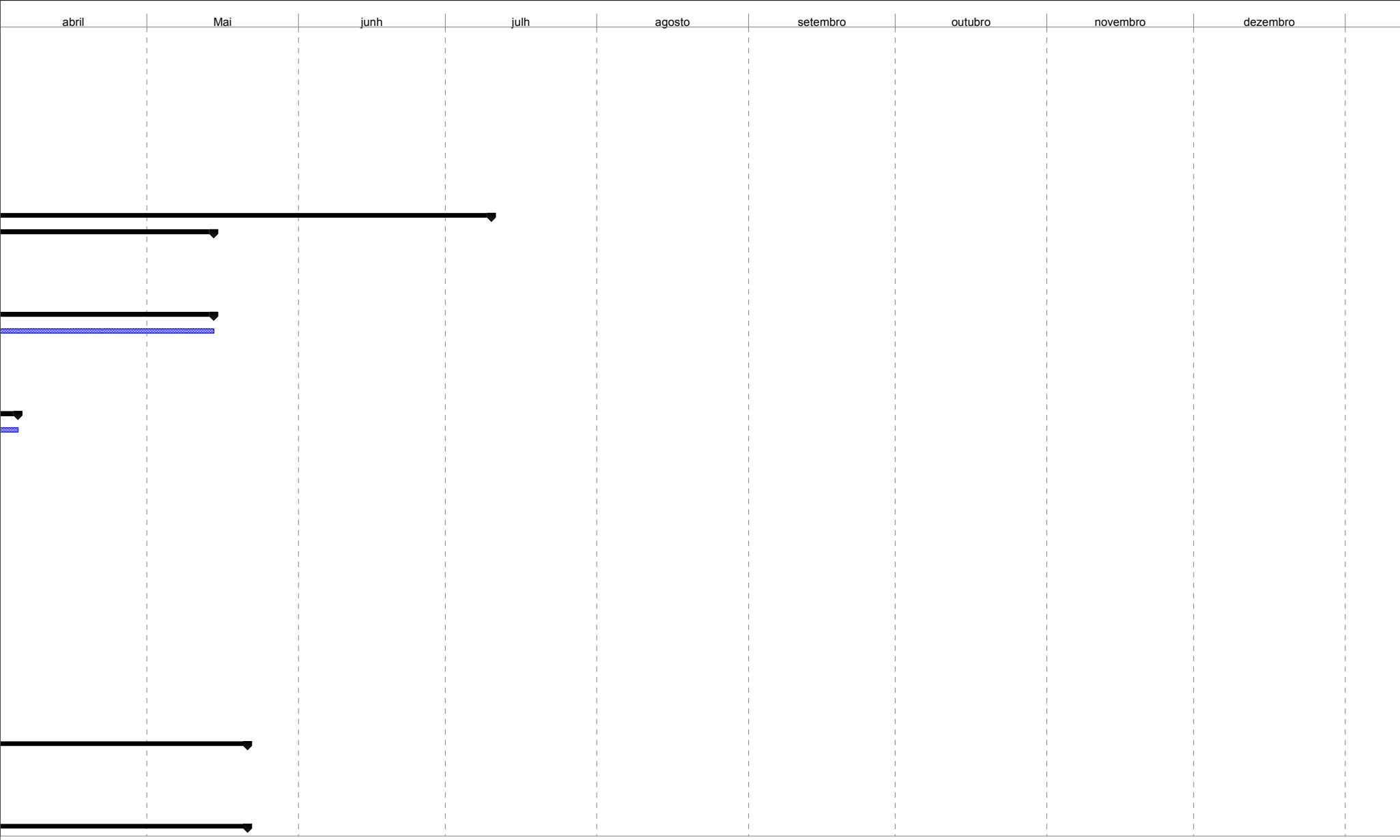

REDE DE MÉDIA TENSÃO DO CE DE FORTIM

CRONOGRAMA FISICO

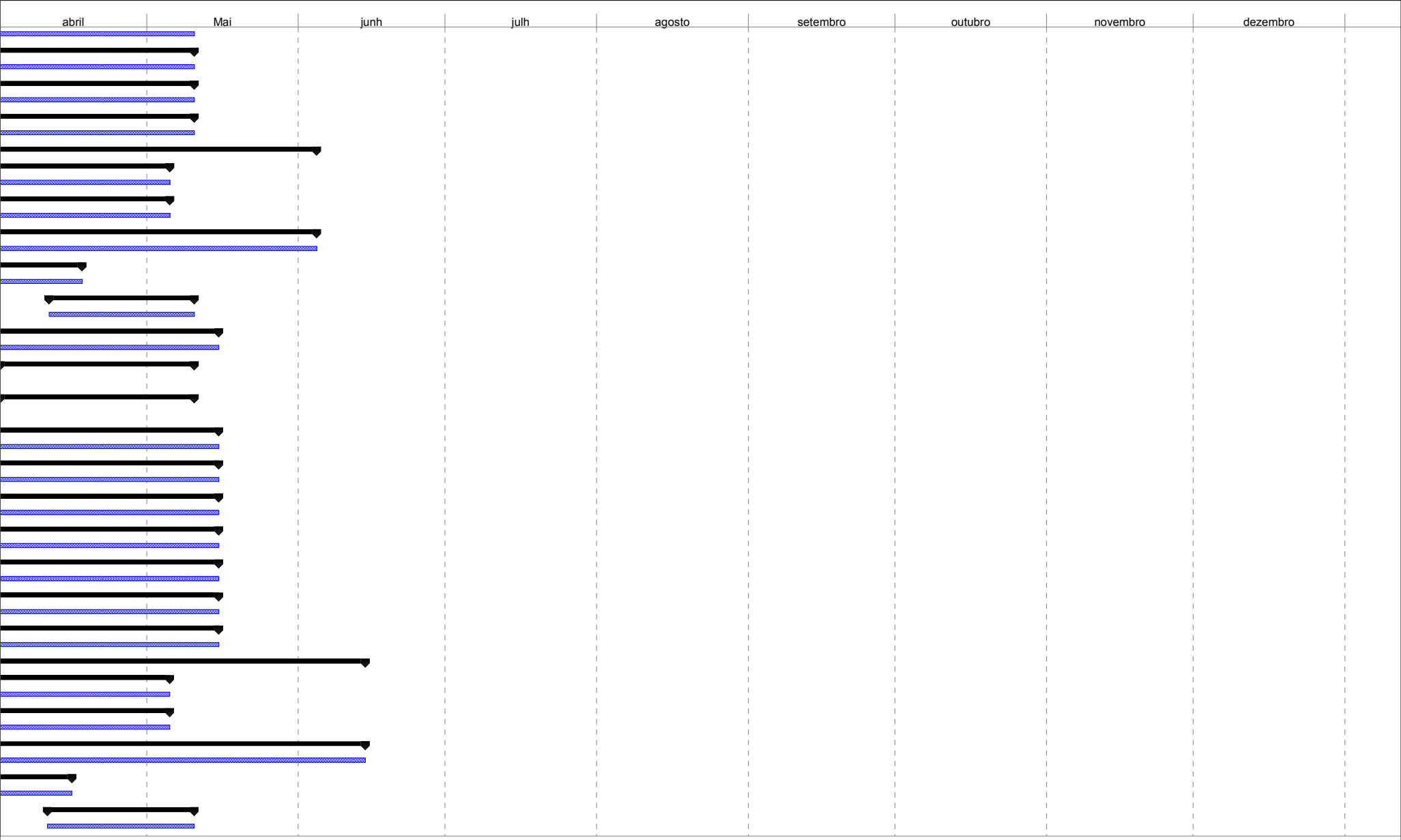

REDE DE MÉDIA TENSÃO DO CE DE FORTIM

CRONOGRAMA FISICO

